



GOBIERNO DE ESPAÑA



DELEGACIÓN DEL GOBIERNO EN LA REGIÓN DE MURCIA

SECRETARÍA GENERAL PROTECCION CIVIL

O F I C I O	
S/REF.	JL/CT
N/REF.	
FECHA	15 de abril de 2019
ASUNTO	Curso "Diseño y Planificación de Emergencias en Edificios e Instalaciones"
DESTINATARIO	Sr. Decano - Presidente COLEGIO OFICIAL Y ASOCIACIÓN DE INGENIEROS INDUSTRIALES REGIÓN DE MURCIA Avda. Alfonso X el Sabio 13, entlo. E 30008 MURCIA - (Murcia)

La sociedad actual está sometida a diferentes riesgos tanto de origen tecnológico como natural y antrópico, que debido a los avances científicos y técnicos pueden, en muchos casos, predecirse. Por tanto, conocer cómo se pueden prevenir los riesgos, así como paliar o mitigar los efectos de aquellos no predecibles pero de probable ocurrencia, es una tarea de gran importancia. El diseño y organización de la Protección Civil en España está avanzando en varios frentes a la vez. Instituciones, organizaciones y ciudadanos, demandan instrumentos básicos que les permitan, a su vez, estructurar y desarrollar su autoprotección frente a los complejos riesgos de la sociedad moderna.

Entre los instrumentos de obligado cumplimiento de carácter preventivo y de aplicación tanto a entidades públicas como privadas y en aquellas que por su actividad tengan una regulación específica, tenemos las medidas establecidas por el Real Decreto 393/2007 de 23 de marzo, (B.O.E. 24 marzo 2007), por el que se aprueba la Norma Básica de Autoprotección de los centros, establecimientos y dependencias dedicados a actividades que puedan dar origen a situaciones de emergencia, modificado por el Real Decreto 1468/2008 (B.O.E. 3 de octubre 2008).

En consecuencia, se ha programado por la Escuela Nacional de Protección Civil en colaboración con esta Delegación del Gobierno a través de su Unidad de Protección Civil, la XV Edición del Curso de "Diseño y Planificación de Emergencias en Edificios e Instalaciones", dirigido a técnicos y profesionales de las distintas Administraciones Públicas y Entidades privadas (arquitectos técnicos y superiores, ingenieros técnicos y superiores, ingenieros de la edificación), con una duración de 25 horas, y que tendrá lugar los días 3 a 7 de junio, con horario de 9,00 a 14,30 horas. El curso está subvencionado por la E.N.P.C. Se adjunta Guía para el proceso de registro en la web de la E.N.P.C. y para la inscripción al citado curso.

Lo que pongo en su conocimiento, por considerarse de interés para ese Colegio Oficial, indicando que la fecha límite de inscripción al curso finaliza el próximo 10 de mayo de 2019.

EL JEFE DE LA UNIDAD DE PROTECCIÓN CIVIL



Fdo. Juan Lorente García

CORREO ELECTRONICO cristina.toboso@correo.gob.es

AVDA/ TENIENTE FLORESTA, S/N
30001 MURCIA
TEL.: 968 989 000
FAX.: 968.989.157

CSV : GEN-baf1-9ec2-1c20-e119-d49a-893c-5e28-2833

DIRECCIÓN DE VALIDACIÓN : https://sede.administracion.gob.es/pagSedeFront/servicios/consultaCSV.htm

FIRMANTE(1) : JUAN LORENTE GARCIA | FECHA : 16/04/2019 09:11 | Sin acción específica



ÁMBITO- PREFIJO

GEISER

Nº registro

000006365s1900999861

CSV

GEISER-d389-28d4-10a9-415a-b8ed-238e-c5e4-9f2e

DIRECCIÓN DE VALIDACIÓN

https://sede.administracionespublicas.gob.es/valida

FECHA Y HORA DEL DOCUMENTO

16/04/2019 12:52:13 Horario peninsular

Validez del documento

Copia Electrónica Auténtica



GUIA DE ACCESO AL SISTEMA DE GESTIÓN ELECTRÓNICA DE LA ESCUELA NACIONAL DE PROTECCIÓN CIVIL

A. REGISTRO COMO ALUMNO:

1. El acceso al sistema de gestión informática de la Escuela Nacional de Protección Civil (Dirección General de Protección Civil y Emergencias. Ministerio del Interior), se efectuará a través del siguiente enlace

<http://www.proteccioncivil.es/escuela-nacional/acceso-usuarios>

2. Una vez en la página principal del sistema, haga **click** sobre el campo sobre el campo **Alta/ Acceso Alumnos**, situado en el centro de la página.

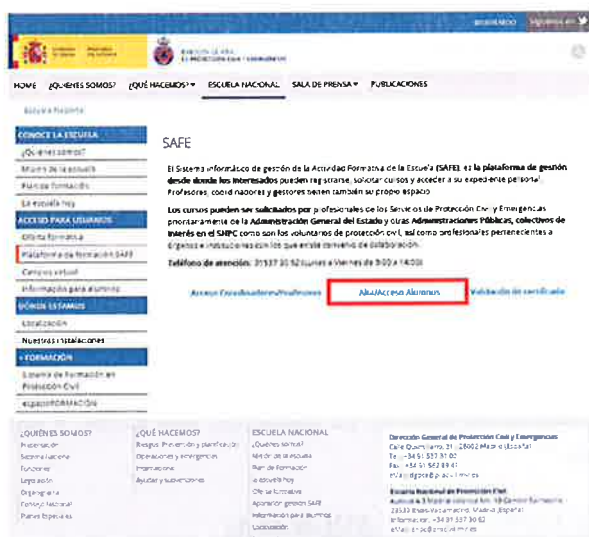

3. Accederá a la pantalla que se muestra a continuación. Haga **click** en el campo “Registrarse como alumno”.

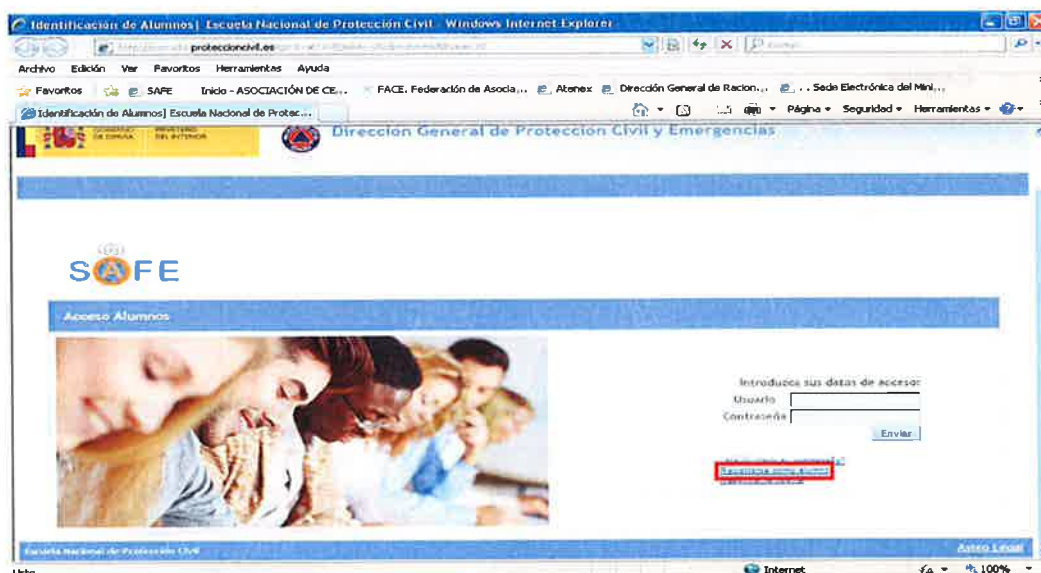

4. Accederá a la pantalla que contiene el formulario de registro de alumnos, en el que deberá **cumplimentar los campos con la información requerida**. Esta información será fundamental a la hora de la selección del alumno para un curso, por lo que deberá ser completa y lo más detallada posible.

5. Una vez **cumplimentado el formulario** (al menos los campos obligatorios, marcados con asterisco) haga **click sobre el botón enviar**, le aparecerá una pantalla en la que se indica que el registro se ha realizado con éxito, y recibirá un correo con las claves de acceso.

B. INSCRIPCIÓN AL CURSO QUE SE SOLICITA:

1. Una vez que se haya accedido a la página principal de la ENPC y habiéndose registrado como alumno previamente, repita los pasos anteriores de “Acceso Usuarios” y “Acceso Alumnos”. Accederá a la pantalla que se muestra a continuación. Introduzca su **nombre de Usuario** y su **Contraseña** y pulse **Enviar**.

- Accederá a su pantalla personal de alumno. Haga clic en el enlace “Ediciones por Módulos”, situada en la parte izquierda.



- Accederá a una pantalla donde consta el Plan de Formación 2019 por módulos. Dentro del Módulo 3 PLANIFICACIÓN DE PROTECCIÓN CIVIL, haga clic en el enlace “3.2 Diseño y Elaboración de Planes”.

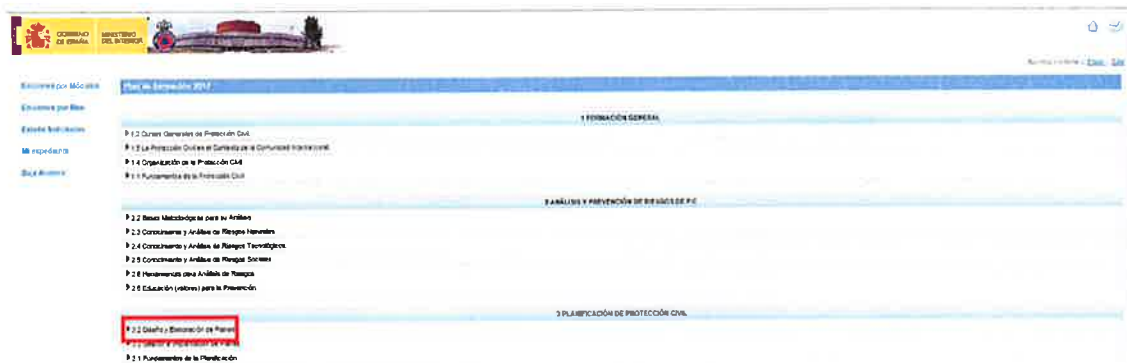

- Se desplegarán los cursos incluidos en él. Aparecerá el “CURSO DE DISEÑO Y PLANIFICACIÓN DE EMERGENCIAS EN EDIFICIOS E INSTALACIONES”. Pulsando sobre la lupa de la columna “Detalle” se accede a la información del curso. Pulsando sobre el link “Inscripción”, situado en la columna de la derecha “Acciones”, accederemos a la pantalla que contiene el formulario de inscripción al curso, debiendo cumplimentar los campos con la información requerida (los campos marcados con un * son obligatorios).

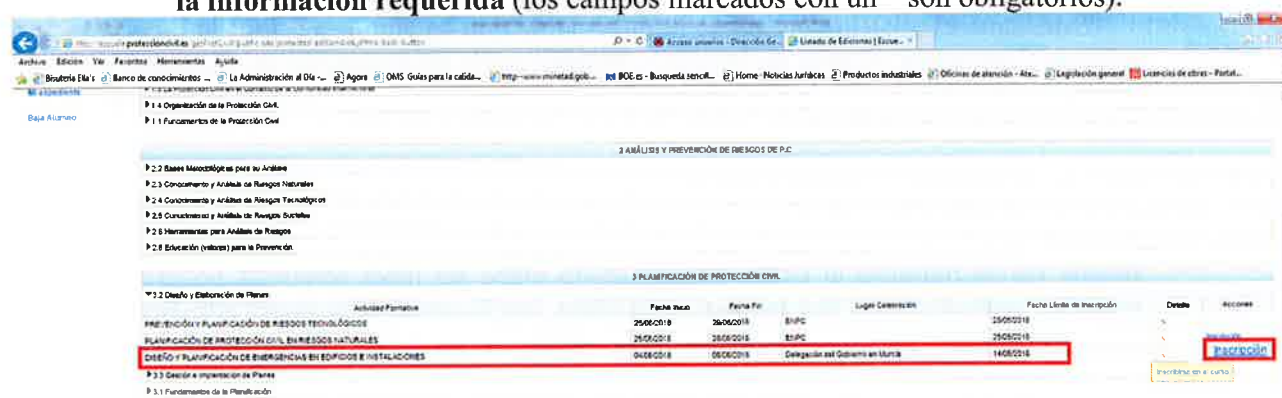

5. Una vez cumplimentado el formulario, haga clic en el botón “Enviar”. A continuación recibirá un correo electrónico confirmando la solicitud del curso que le indicará:

“Su solicitud para la actividad formativa CURSO DE DISEÑO Y PLANIFICACIÓN DE EMERGENCIAS EN EDIFICIOS E INSTALACIONES que se impartirá en Delegación Gobierno en Murcia del 3/06/2019 al 7/06/2019 ha quedado registrada. En los próximos días recibirá una notificación vía email informándole de si ha sido o no admitido en la convocatoria.”

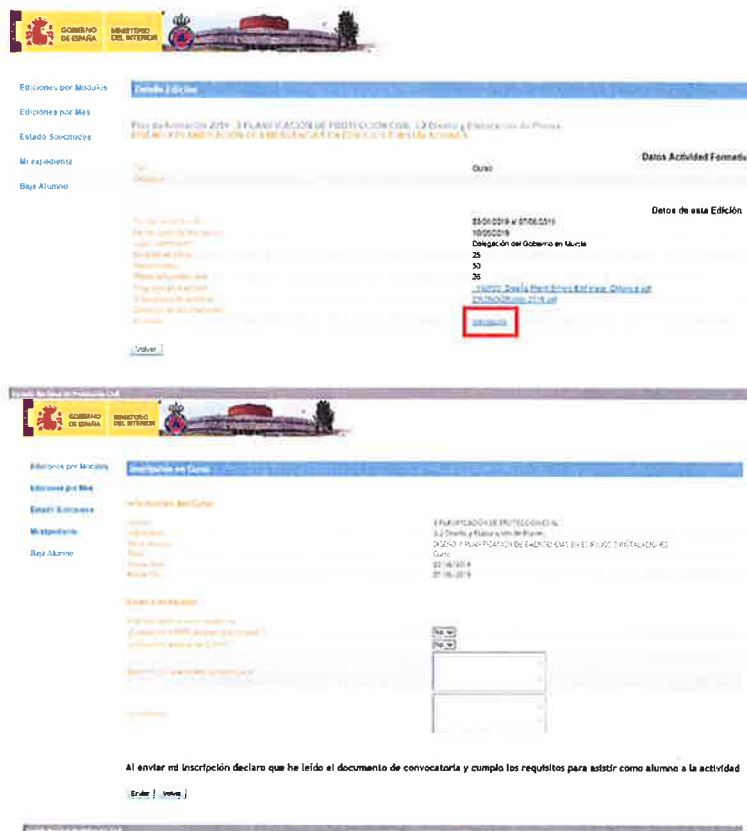

6. Una vez haya sido seleccionado para asistir al curso solicitado como alumno, recibirá un correo electrónico en la dirección especificada en la solicitud, indicando lo siguiente:

“Mediante el presente correo se le informa de que ha sido seleccionado para la actividad formativa “Curso de Diseño y Planificación de Regencias en Edificios e Instalaciones. (Nivel II)” que se impartirá en la Delegación del Gobierno de Murcia del 3/06/2019 al 7/06/2019.

Le rogamos que antes de que concluya el día “X” confirme por vía electrónica su asistencia al mismo si es de su interés. En caso contrario, indíquenos por esta misma vía su renuncia al curso. Pasado dicho plazo sin tener respuesta positiva o negativa, entenderemos que renuncia a la plaza, por lo que ésta se podrá adjudicar a otro solicitante. Es imprescindible para asistir a un curso haber enviado la confirmación por vía electrónica.”